10 dni żeglarskich wyścigów
Pantaenius
NORD
CUP
GDAŃSK 2018
29.06 – 08.07.2018
www.nordcup.pl

SPONSOR TYTULARNY

PANTAENIUS Ubezpieczenia Jachtów

PARTNERZY GŁÓWNI

GDAŃSK · BOATEX

PARTNERZY

LOTOS

SPONSOR GŁÓWNY

ziaja · GRANARIA

SPONSORZY

VECTOR SAILS · isic · Nautos · HOLT · CODE ZERO · argocard · investa · GARMIN · G.A.D · SELDÉN · NAUTICA · MARINEworks

ORGANIZATORZY

AZS Gdańsk Zachodnie · YACHT CLUB GDAŃSK

PATRONI MEDIALNI

trojmiasto.pl · JACHTING · WIATR magazyn dla żeglarzy · plus 101,7 FM · Tawerna Skipperów · prestiż · WŚLIZGU! · Żeglarski.info

Zawiadomienie o regatach Pantaenius Nord CUP Gdańsk 2018
29.6 - 8.7.2018 Gdańsk – Górki Zachodnie

1 PODSTAWOWE INFORMACJE

Klasa	Ranga	Klasyfikacje	Pierwszy start	Dni regatowe	Ilość wyścigów	Wpisowe do 12.06.2018*	Wpisowe po 12.06.2018
B8 Race	Mistrzostwa Zatoki Gdańskiej, Puchar Bałtyku Południowego	KWR, ORC, Open	g. 19.00 29.06.2018	29.06-1.07.2018	Patrz – osobne zawiadomienie o regatach		
Jachty morskie i klasa Open	Mistrzostwa Zatoki Gdańskiej, Puchar Zatoki Gdańskiej	KWR A i B, ORC Club A i B, OPEN	g. 12.00 7.07.2018	7-8. 07.2018	Patrz – osobne zawiadomienie o regatach		
Bursztynowy Puchar Neptuna		OPEN	g. 12.00 7.07.2018	7.07. 2018	Patrz – osobne zawiadomienie o regatach		
420	Puchar Polski		g. 12.00 30.06.2018	30.06-2.07.2018	9	120,-	200,-
Delphia 24 OD	Puchar Polski		g. 12.00 30.06.2018	30.06-1.07.2018	6	300,-	400,-
Europa	Puchar Polski		g. 12.00 30.06.2018	30.06-2.07.2018	9	80,-	150,-
Finn	Puchar Polski		g. 12.00 30.06.2018	30.06-2.07.2018	9	80,-	150,-
Flying Dutchman	Puchar Polski		g. 12.00 6.07.2018	6.07-08.07.2018	7	200,-	300,-
Hobie 14	Mistrzostwa Polski		g. 12.00 30.06.2018	30.06-2.07.2018	9	100,-	200,-
Hobie 16	Mistrzostwa Polski		g. 12.00 30.06.2018	30.06-2.07.2018	9	150,-	300,-
Korsarz	Puchar Polski		g. 11.00 7.07.2018	7.07-08.07.2018	6	200,-	300,-
Laser 4.7	Puchar Polski		g. 12.00 3.07.2018	3-5.07.2018	9	80,-	150,-
Laser Radial	Puchar Polski		g. 12.00 3.07.2018	3-5.07.2018	9	80,-	150,-
Laser Standard	Puchar Polski		g. 12.00 3.07.2018	3-5.07.2018	9	80,-	150,-
Micro	Puchar Polski	Cruiser, Racer, Generalna	g. 12.00 30.06.2018	30.06-1.07.2018	6	250,-	350,-
Nautica 450	Mistrzostwa Polski	Generalna, Fun	g. 12.00 6.07.2018	6.07-08.07.2018	9	250,-	350,-
OK Dinghy	Puchar Polski		g. 12.00 30.06.2018	30.06-1.07.2018	6	100,-	200,-
Open BIC	Puchar Polski		g. 12.00 30.06.2018	30.06-1.07.2018	6	60,-	100,-
Optimist	Puchar Polsk gr. B 1.0	Grupa A i B	g. 12.00 3.07.2018	3-5.07.2018	9	60,-	100,-
Scandinavia 650	Puchar Polski		g. 12.00 30.06.2018	30.06-1.07.2018	6	250,-	350,-
Sigma Active	Puchar Polski		g. 12.00 7.07.2018	7.07-08.07.2018	7	250,-	350,-

*** - wpisowe do 12.06.2018** – aby skorzystać z tej opcji należy zgłosić się do regat poprzez stronę www.nordcup.pl i wnieść wpisowe przelewem do 12.06.2018.

2 PRZEPISY

2.1 W regatach obowiązywać będą przepisy zdefiniowane w *Przepisach Regatowych Żeglarstwa 2017-2020.*
2.2 Będą stosowane *przepisy klasowe startujących klas.*
2.3 Instrukcja żeglugi może zmienić niektóre przepisy regatowe.
2.4 Jeżeli występuje konflikt między językami, obowiązuje tekst angielski.

3 REKLAMOWANIE

Wymagane może być od jachtów, aby nosiły reklamy wybrane i dostarczone przez organizatora.

4 UPRAWNIENIA I ZGŁOSZENIA

4.1 Regaty są otwarte dla wszystkich jachtów klas wymienionych w punkcie 1.
4.3 Uprawnione jachty mogą się zgłosić poprzez wypełnienie formularza dostępnego na stronie internetowej www.nordcup.pl, wraz z wymaganym wpisowym w terminie do 12.06.2018, na konto: 79 1750 0012 0000 0000 3892 9728, właściciel konta: Yacht Club Gdańsk, ul. Gradowa 11, 80-802 Gdańsk. Jachty zgłaszające się przez internet mają obowiązek potwierdzenia zgłoszenia w biurze regat.
4.4 Zgłoszenia po 12.06.2018 będą akceptowane pod następującymi warunkami: wypełnienie formularza zgłoszenia dostępnego w biurze regat oraz wniesienie opłaty wpisowej przewidzianej dla zgłoszeń po 12.06.2018.
4.5 Do udziału w Mistrzostwach Polski Hobie 14 i 16 dopuszczeni zostaną tylko członkowie Polskiego Stowarzyszenia Klas Hobie PHCA lub innego narodowego stowarzyszenia klas Hobie.

5 OPŁATY

5.1 Opłaty wpisowe określone są w punkcie 1.
5.2 Inne opłaty: Opłata za wodowanie lub wyciąganie dźwigiem wynosi 50 zł (za jedną operację) w ramach sesji wodowania (patrz program). W przypadku innych terminów użytkowania dźwigu obowiązuje cennik NCŻ: www.ncz.awf.gda.pl. Opłata za dźwig płatna jest w biurze regat. Slip jest dostępny przez całą dobę i dostępny w ramach opłaty wpisowej.

6 INSTRUKCJA ŻEGLUGI

Instrukcja żeglugi będzie dostępna w biurze regat w dniu 29.06.2018 od godz. 16.00

7 LOKALIZACJA REGAT

7.1 Dołączona mapka dojazdu pokazuje usytuowanie portu regat.

7.2 Dołączona mapka akwenu pokazuje usytuowanie obszarów regatowych.

8 PROGRAM

8.1 Biuro regat zlokalizowane jest w Marinie AZS Galion i jest otwarte od piątku 29.06 do niedzieli 8.07.2018 w godzinach 08.00 – 20.00.
8.2 Jacht, który nie zarejestruje się na 2 godziny przed swoim pierwszym startem może zostać sklasyfikowany jako DNS.
8.3 Dla jachtów morskich i klasy Open zostanie rozegrany wyścig o Bursztynowy Puchar Neptuna, który będzie wliczony również do klasyfikacji generalnej.
8.4 Godziny odprawy sterników i odpraw meteorologicznych będą podane na tablicy w biurze regat.
8.5 Program atrakcji na lądzie zostanie podany na tablicy w biurze regat.
8.6 Sesje wodowania przewidziane są w następujące dni:

- 29.06 i 6.07 w godz. 18-20
- 30.06 i 7.07 w godzinach 08-10
- 1.07 i 8.07 w godzinach 14-17.

9 PUNKTACJA

9.1 Jeden wyścig musi być rozegrany, aby uznać regaty za ważne.
9.2 (a) Gdy zostanie rozegrane mniej niż 4 wyścigi, wynikiem jachtu w serii będzie suma jego punktów za wyścigi.
(b) Gdy rozegrane będzie od 4 do 8 wyścigów, wynikiem jachtu będzie suma punktów jachtu z wyłączeniem jego najgorszego wyniku punktowego.
(c) Gdy 9 lub więcej wyścigów zostanie rozegrane, wynikiem jachtu w serii będzie suma punktów za wyścigi z wyłączeniem jego dwu najgorszych wyników punktowych.

10 MIEJSCA POSTOJU

Jachty muszą stacjonować w przyznanych im miejscach w porcie jachtowym – marina Galion AZS (ul. Stogi 20, Gdańsk), z wyjątkiem klasy Delphia 24, Skippi i Micro oraz jachtów morskich.

11 OGRANICZENIA W WYCIĄGANIU Z WODY

Jachty kilowe nie mogą być wyciągane z wody podczas regat bez uprzedniej pisemnej zgody komisji regatowej i na warunkach tam określonych.

12 SPRZĘT DO NURKOWANIA I PLASTIKOWE BASENY

W pobliżu jachtów kilowych, od sygnału przygotowania pierwszego wyścigu do końca regat nie wolno używać sprzętu do oddychania pod wodą i plastikowych basenów lub im podobnych.

13 KOMUNIKACJA RADIOWA

Z wyjątkiem, gdy jest w niebezpieczeństwie jachtowi nie wolno ani nadawać przez radio ani otrzymywać komunikatów radiowych nie dostępnych dla wszystkich jachtów. Ograniczenie to obejmuje telefony komórkowe.

14 NAGRODY

14.1 Mistrzostwa Polski: Trzy pierwsze załogi otrzymają medale Mistrzostw Polski.
14.2 Pozostałe klasy: Przewidziane są puchary dla pierwszych trzech miejsc w każdej klasie oraz jeden puchar w klasyfikacji za wyścig o Bursztynowy Puchar.
14.3 Przewidziane jest losowanie nagród rzeczowych.

15 ZASTRZEŻENIE ODPOWIEDZIALNOŚCI

Zawodnicy uczestniczą w regatach wyłącznie na własne ryzyko. Patrz przepis 4. Decyzja o uczestnictwie w wyścigu. Organizator nie przyjmuje żadnej odpowiedzialności za uszkodzenia sprzętu lub osób lub śmierć wynikłych w związku z regatami, przed ich rozpoczęciem, podczas lub po regatach.

16 PRAWO DO WIZERUNKU

Zgłaszając się do regat uczestnicy, armatorzy i ich goście wyrażają zgodę na fotografowanie i filmowanie osób i jachtów w czasie imprezy oraz dają organizatorowi i sponsorom bezpłatnie prawo na publikowanie i nadawanie tych materiałów we wszystkich mediach w celach promocyjnych, wydawniczych lub reklamowych.

17 UBEZPIECZENIE

Każdy jacht uczestniczący musi być ubezpieczony od odpowiedzialności cywilnej na okres regat na minimalną sumę 1.500.000 EUR.

18 ORGANIZATORZY

Regaty organizowane są przez AZS Centralny Ośrodek Sportu Akademickiego i Hotel Galion w Górkach Zachodnich i Yacht Club Gdańsk przy współpracy Pomorskiego Związku Żeglarskiego.

19 DODATKOWE INFORMACJE

Dla uzyskania dalszych informacji prosimy o kontakt z organizatorami pod info@nordcup.pl.

Więcej informacji oraz informacje o noclegach na www.nordcup.pl.

Mapka Akwenów

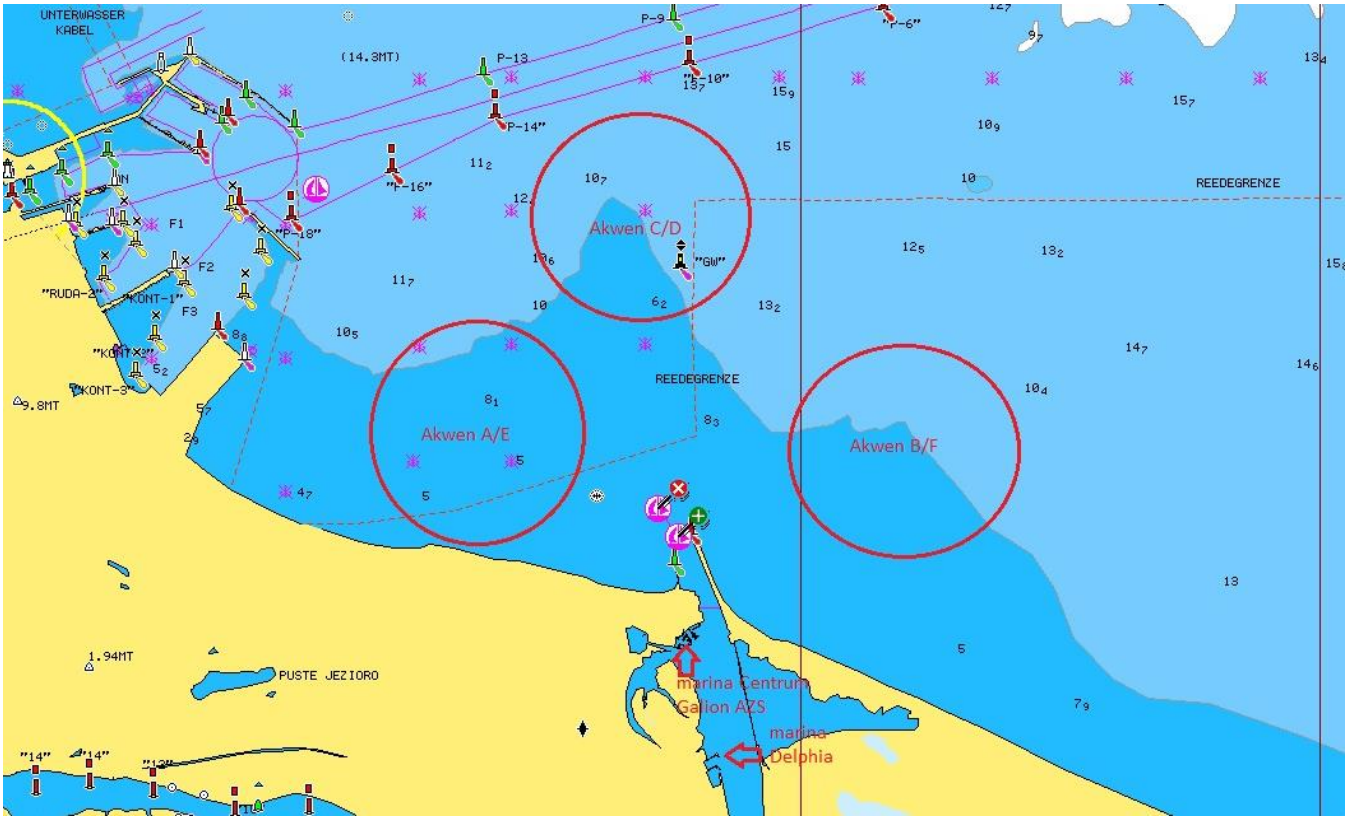

Mapka dojazdowa do Bazy Regat

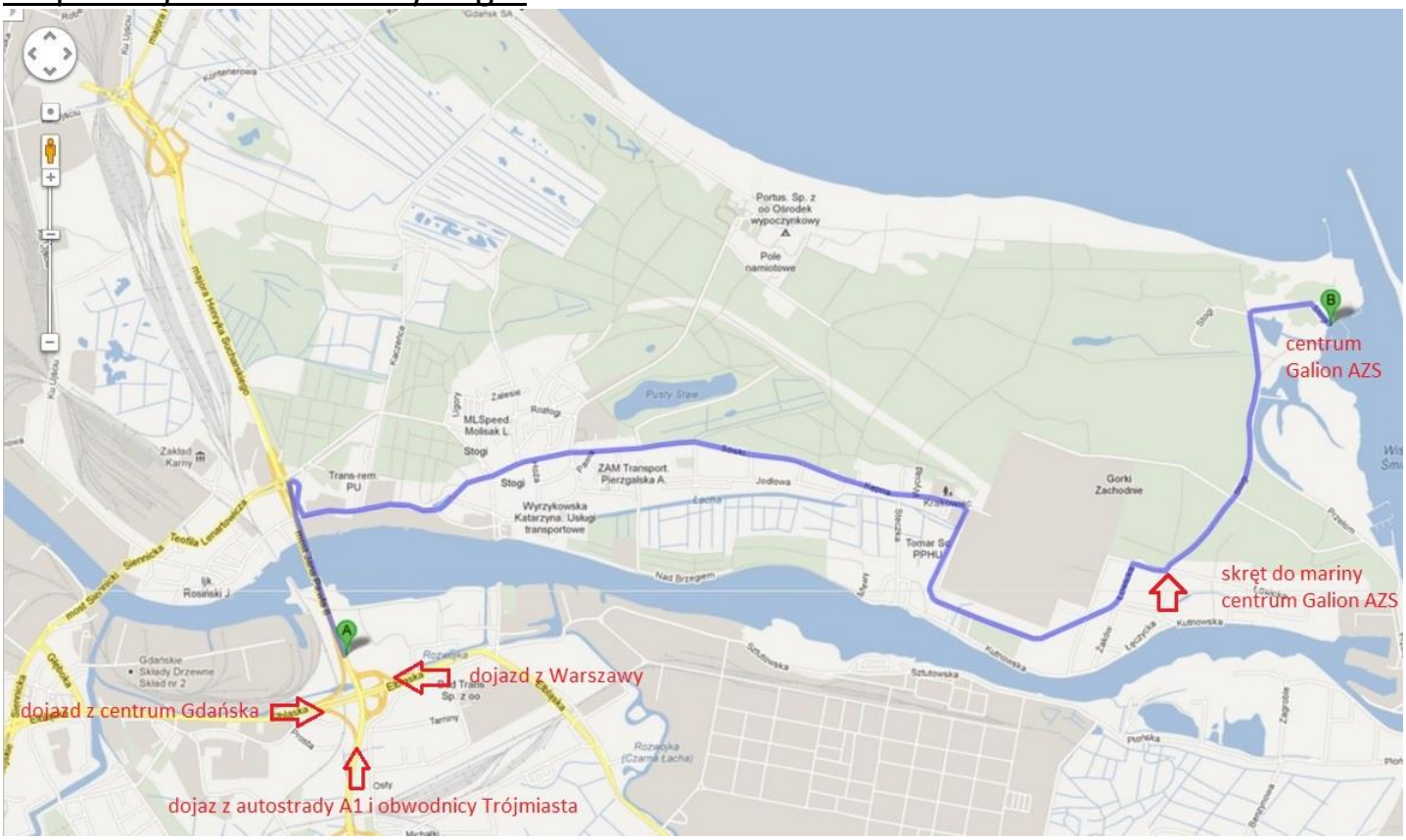
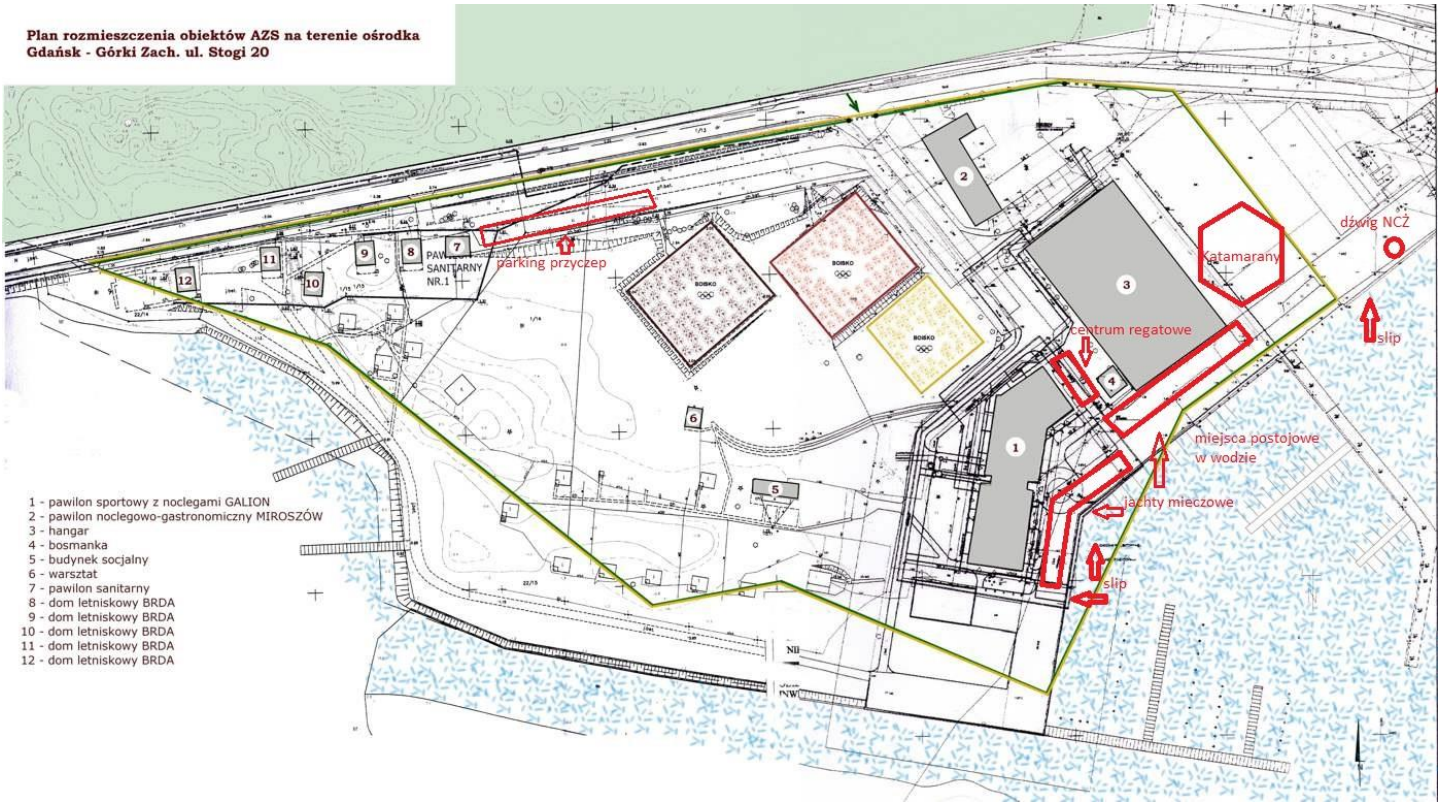
Mapka orientacyjna mariny